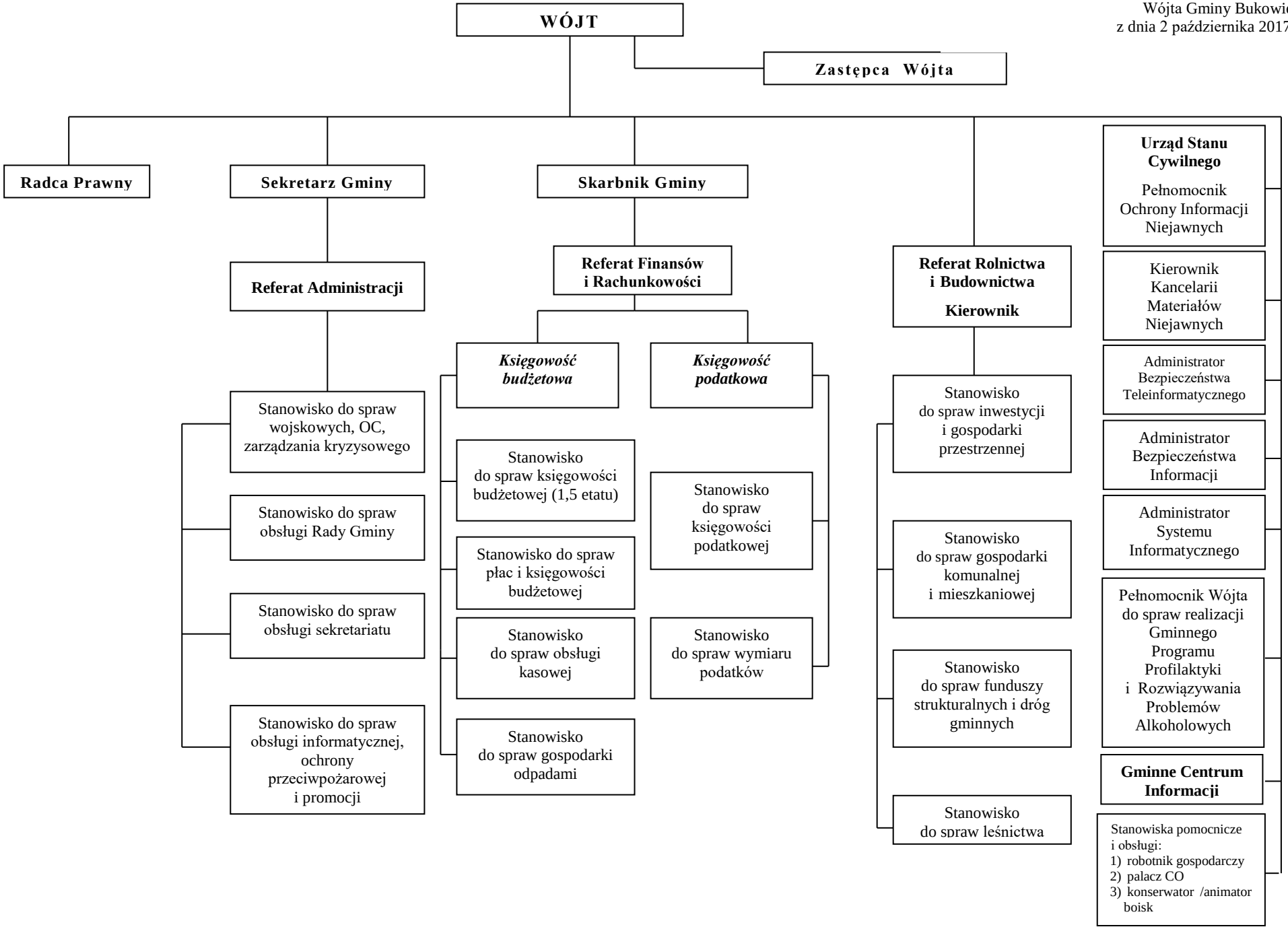Załącznik nr 1
do Regulaminu organizacyjnego
stanowiącego załącznik do zarządzenia nr 79/17
Wójta Gminy Bukowiec
z dnia 2 października 2017r.