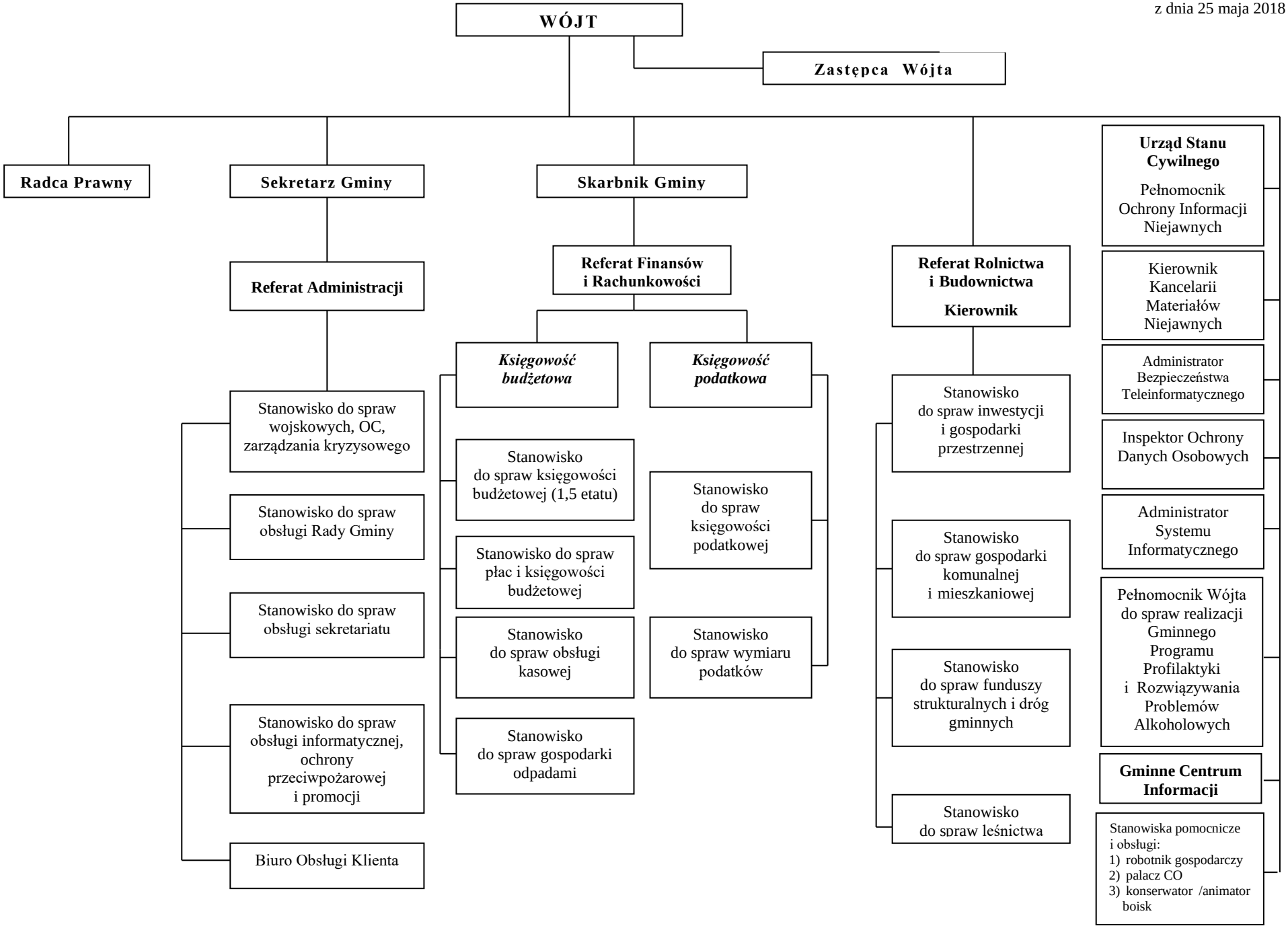Załącznik
do zarządzenia nr 27/18
Wójta Gminy Bukowiec
z dnia 25 maja 2018 r.