

LEGENDA:

- Właz żeliwny typu ciężkiego
- Warstwa poziomująca – beton B15
- Żelbetowa płyta nastudzienna
- Pierścień odciążający
- Kręgi studzienne betonowe ø1,20m z betonu B-45 łączonych na uszczelki
- Żeliwne stopnie złazowe
- Izolacja 2 x Abizol

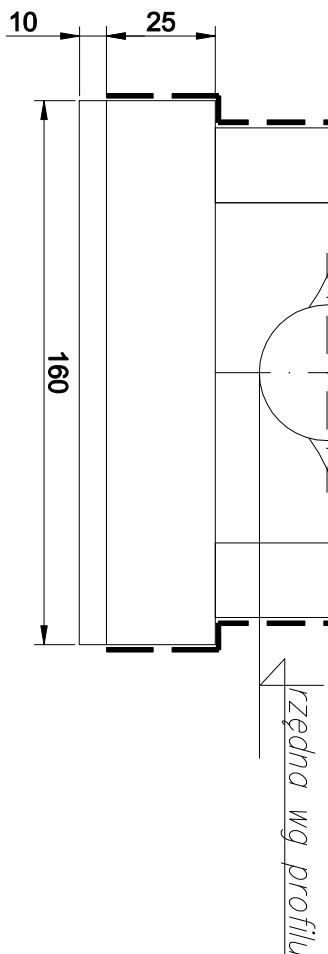

20.12.2019	A	WYDANIE PODSTAWOWE	W. R.
------------	---	--------------------	-------

INWESTOR:

GMINA BUKOWIEC
Ceynowy 14, 86-122 Bukowiec

OBIEKT:

BUDOWA PRZEDSZKOLA W BUKOWCU
dz. nr 158/4 obręb Bukowiec, gm. Bukowiec

JEDNOSTKA PROJEKTOWA:

PRACOWNIA ARCHYTEKTONICZNA
Przemysław Reiter
ul. Ikara 3/24; 86-300 Grudziądz
tel.: 781-996-700;
NIP: 8762328631; REGON: 341544500

FAZA:

PROJEKT WYKONAWCZY

BRANŻA:

SANITARNA

NAZWA RYSUNKU:

SCHEMAT STUDNI KANALIZACYJNEJ Ø1200mm

FUNKCJA	IMIĘ I NAZWISKO	NR UPRAWNIENI	SPECJALNOŚĆ	PODPIS
PROJEKTOWAŁ	mgr inż. Maciej Daniel	GP.1.7340/1297012	Ścieki i instal. sanit.	
SPRAWDZIŁ	mgr inż. Karol Stanowski	KUP/0657/PO08/10	Ścieki i instal. sanit.	
OPRACOWAŁ	inż. Jacek Woźniowski		Instalacje sanitarne	



DATA	NR RYSUNKU	REWIZJA	SKALA RYSUNKU
20.12.2019	SZ-09		---