

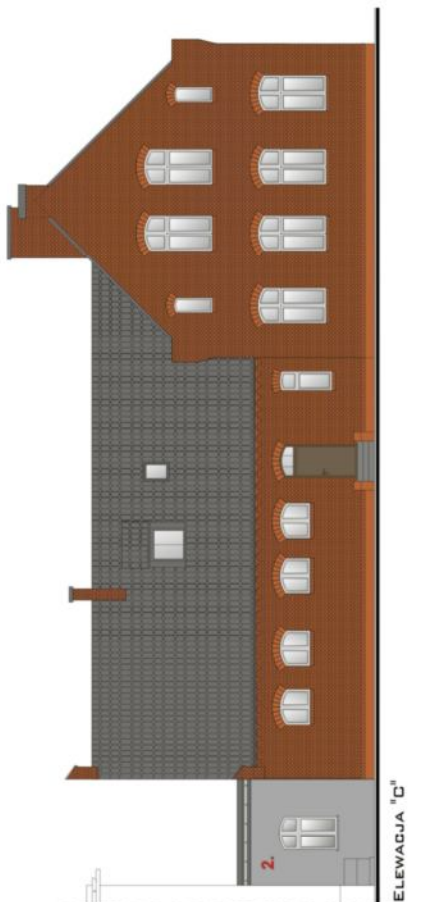

PROJEKT KOLORYSTYCZNY  
ELEWACJI GIMNAZJUM W KORYTOWIE

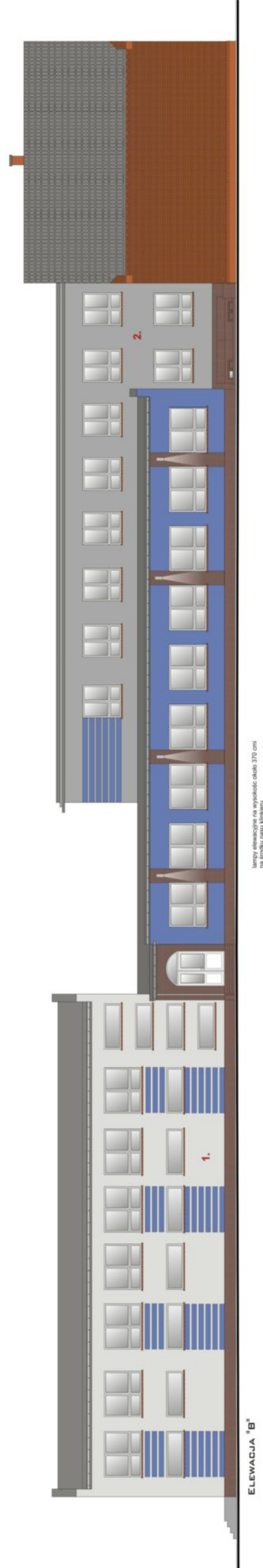
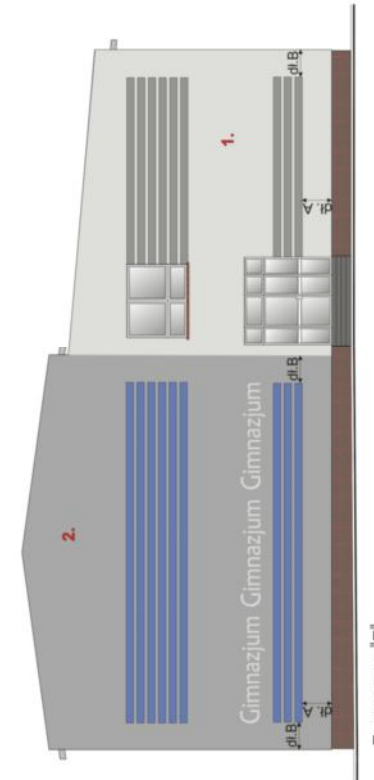
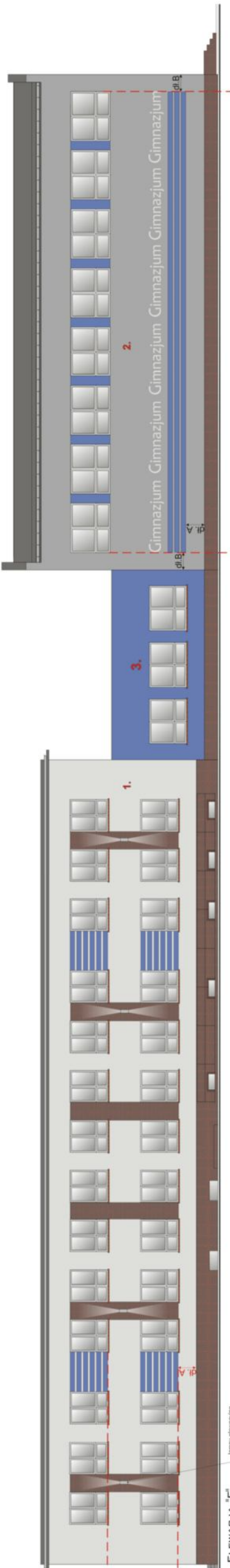
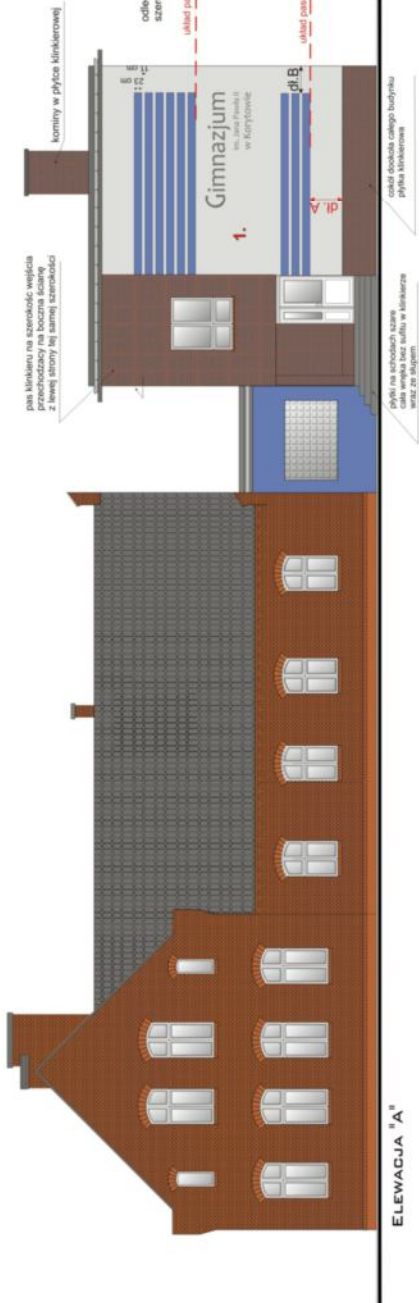
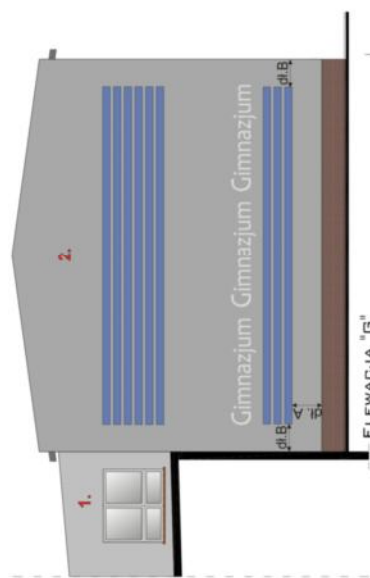
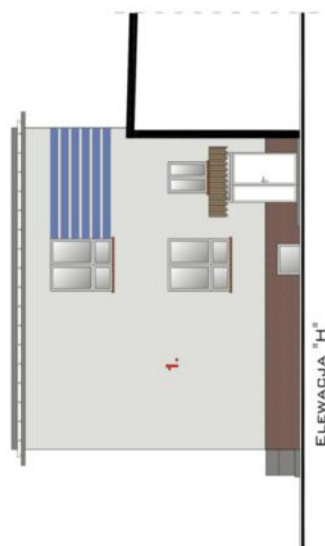

|    |   |
|----|---|
| 1. | FARBA ELEWACYJNA<br>kolor nr 1459 metro gray<br>wg wzornika Benjamin Moore      |
| 2. | FARBA ELEWACYJNA<br>kolor nr 1461 sterling silver<br>wg wzornika Benjamin Moore |
| 3. | FARBA ELEWACYJNA<br>kolor nr 825 blue nova<br>wg wzornika Benjamin Moore        |
| 4. | PLYTKA KLINKIEROWA<br>czerwona gładka naturalna - fuga szara                    |
| 5. | parapety - ceramiczne<br>kolor - czerwony naturalny                             |
| 6. | plytki na schody szare - fuga grafitowa   |
| 7. | wszystkie wykończenia grafitowe   |

projekt: Arleia Ciechanowska

|   |  |                             |           |
|---|--|-----------------------------|-----------|
|  <b>ZAKŁAD PROJEKTOWANIA<br/>I WYKONAWSTWA INWESTYCYJNEGO<br/>BUDOMEX</b><br>ul. Wodna 1B: 86 - 105 Świecie tel./fax/ (52) 33-15-13 e-mail: projekty@budomex.biz |  | <b>KOLORYSTYKA ELEWACJI</b> |           |
| NAZWA<br>OBIEKTU  | TERNOMODERNIZACJA GIMNAZJUM Im. Jana Pawła II<br>W KORYTOWIE | SKALA:                      | 1:200     |
| ADRES<br>OBIEKTU  | DZ. NR 97/2, KORYTOMO, GM. BUKOWIEC                          | DATA:                       | 07.2014r. |
| NAZWA<br>INWESTORA  | URZĄD GMINY BUKOWIEC<br>86-122 Bukowiec                      | NR RS:                      | 4         |
| Projektował<br>Tech. arch.<br>Pawel Ciechanowski  | Nr uprawnień   | Specjalność                 | Podpis    |
|   | GP-KZ 7342/157/94  | Architektoniczna            |           |